

林木采伐许可证

编号:35072403230912003

福建省松溪县松源街道西门村民委员会 南松集 采字[20²³] 1219 号 政

根据 你 提报的伐区调查设计(申请),经审核,批准在 松源镇 林 场(乡镇) 西门村 林班(村) 作业区(组) 岩洞 小班(地块)采伐。

采伐四至: 东 脊 路南 路-幼林 西 脊 北

GPS定位: /

林分起源: 人工实生 林种: 一般用材林 树种: 杉木马尾松

权属: 集体 权属证号: 松林证字(2005)第04623号

采伐类型: 其他采伐 采伐方式: 皆伐 采伐强度: 100%

采伐面积: 5.8667 公顷(株数: 9669 株)

采伐蓄积: 896.6 立方米(出材量: 596.4 立方米)

采伐期限: 2023 年 09 月 12 日至 2023 年 12 月 31 日

更新期限: 2024 年 03 月 29 日

更新面积: 5.87 公顷(株数: 17600 株)更新树种: 杉、阔

占限额 不占限额

备注: 经营区划信息: 松溪县松源街道办事处西门村 林班: 013大班: 06小班: 010(1) 需延 长采伐期限的,应当在有效期届满三十日前向原发证机关提出申请,根据闽林文 (2022)55号文件要求,其中马尾松的采伐期限从2023年10月1日起至2023年12月31日 止。

发证人(章): 杨明 领证人: 范新贵 发证日期: 2023 年 09 月 12 日

发证机关(章):

第二联 采伐凭证

- 注: 1.此证一式二联。第一联为存根,第二联为采伐凭证。
 2.超过规定采伐期限,此证无效。
 3.非国有林木采伐可不填写GPS定位。

闽 00708027

伐区调查设计书

伐调设计号 2023350724100029

采伐乡场 松源镇 西门村 规划查询流水号

基本情况调查	林班号	013	大班号	06	小班号	010(1)							
	林权林班	13	林权大班	6	林权小班	1							
	小班面积	106.47 亩	采伐面积	88 亩	经营类型	一般马尾松中径材							
	林种	一般用材林	林分起源	人工实生	可及度	即可及	土名	岩洞					
	调查方法	标准带调查法	样点数	2									
	林地所有者	松溪县松源镇西门村委会		林木所有者	松溪县松源镇西门村委会		权属	集体					
	四至	东：脊；南：路；西：路-幼林；北：脊。											
	是否生态区位	否	生态区位：如五江一溪、铁路等			是否疫区	是						
立地条件调查	地貌类型	丘陵		坡向	西南坡		坡位	下部	坡度	26 (度)			
	海拔高	277 (米)		立地类型			立地质量等级	较肥沃级					
林分状况调查	项目	树种组成	林龄	郁闭度	立木密度 (株/亩)	平均胸径 (cm)	平均高 (m)	枝下高 (m)	蓄积量 (m³/亩)	毛竹株数 (株/亩)			
	伐前	9马1杉	48	0.8	110	15.44	10.28	0	10.19	0			
	采伐木	9马1杉	48	0.8	110	15.44	10.28	0	10.19	0			
	伐后		0	0	0	0	0	0	0	0			
采伐作业设计	采伐	类型	其他采伐		采伐强度	蓄积	100%		采伐胸径	最大	26.3cm		
		方式	皆伐；皆伐			株数	100%			最小	6.4cm		
	树种	小班蓄积量(m³)					采伐出材量(m³)						
		总蓄积量	采伐株数 (株)	保留株数 (株)	采伐蓄积		保留蓄积	出材量	其中：				薪炭材
					计	间伐 5-10 cm			规格材	非规格材			
							小径材	短小材					
		杉木	95.5	1630		95.5			61.6	8.7	39.1	13.8	
马尾松	801.1	8039		801.1			534.8	183.8	214	137	103.1		
合计	896.6	9669	0	896.6	0	0	596.4	192.5	253.1	150.8	103.1		
毛竹采伐株数：0 株。其中原竹：0 株；松竹：0 株；竹梢：0 枝。													
更新状况调查	幼树主要树种		高度(m)		公顷株数		频度						
	母树主要树种		公顷株数		结实情况								
更新造林设计	更新方式	人工更新	更新面积	88	更新株数	17600	更新树种	杉、阔					
	更新期限	2024-03-29	更新单位	西门村	造林方式	植苗造林	森林经营类型	一般杉木中径材					
调查设计人员	调查设计单位				设计人员	资格证号	检查单位	检查人员	资格证号				
	福建四维林景生态工程设计院有限责任公司				林威								
	福建四维林景生态工程设计院有限责任公司				杨晓江								
调查时间 2023-01-13					检查时间								
设计单位意见					负责人(签章)								
经营区划信息：松溪县松源街道办事处西门村													



采伐范围示意图

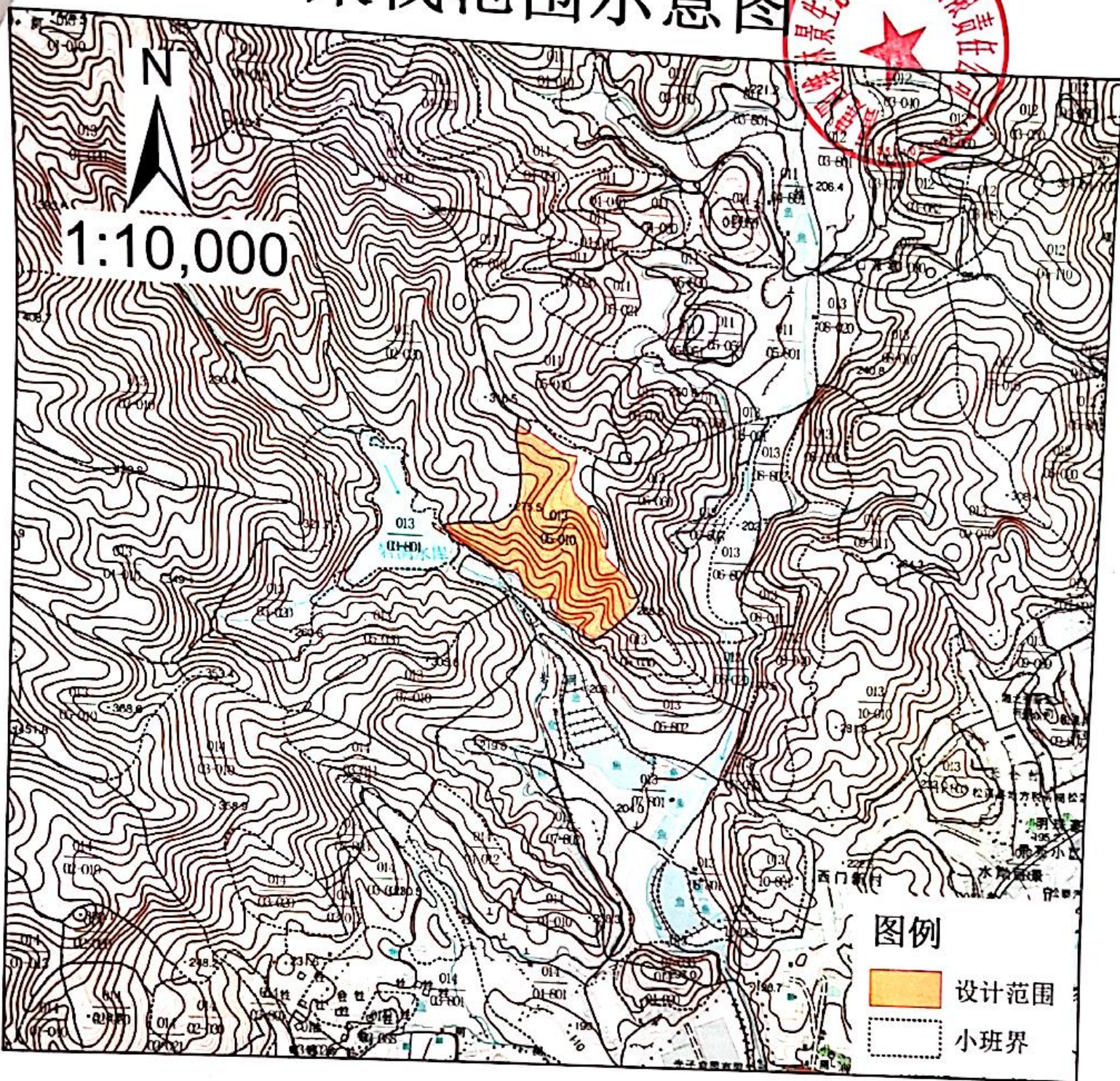

1:10,000

图例

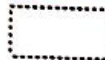
-  设计范围
-  小班界

林木采伐许可证

35072403230912002

编号:

福建省松溪县松源街道西门村民委员会 南松集 23 1218 采字[20] 号

你 根据 西门村 提报的伐区调查设计 (申请后) 经审核, 批准在 松源镇 林 场 (乡镇) 林园空地 林班 (村) 普 作业区 (组) 小班 (地块) 采伐 (详见附图) 作记 (详见附图)

采伐四至: 东 南 西 北

GPS 定位: 天然林 一般用材林 马尾松

林分起源: 集体 林种: 松林证字 (2004) 第02014号 树种: 马尾松

权 属: 其他采伐 权属证号 (证明) 采伐 20.02%

采伐类型: 6.1333 采伐方式: 1907 采伐强度: 20.02%

采伐面积: 172 公顷 (株数: 113.2 株)

采伐蓄积: 2023 09 立方米 (出材量: 2023 12 立方米)

采伐期限: / 年 / 月 / 日至 / 年 / 月 / 日

更新期限: / 年 / 月 / 日

更新面积: / 公顷 (株数: / 株) 更新树种: /

占限额 不占限额

备注: 经营区划信息: 松溪县松源街道办事处西门村 林班: 013大班: 06小班: 060(1) 需延 长采伐期限的, 应当在有效期届满三十日前向原发证机关提出申请。根据闽林文 (2022)55号文件要求, 其中马尾松的采伐期限从2023年10月1日起至2023年12月31日止。

发证人 (章): 福松

发证机关 (章): 松溪县自然资源局

领证人: 施勇

发证日期: 2023 09 12 日

第二联 采伐凭证

- 注: 1.此证一式二联。第一联为存根, 第二联为采伐凭证。
 2.超过规定采伐期限, 此证无效。
 3.非国有林木采伐可不填写 GPS 定位。

闽 00708026

伐区调查设计书

采伐乡场 松源镇 西门村 规划查询流水号

伐调设计号 20233507241000070

基本情况调查	林班号	013	大班号	06	小班号	060(1)		
	林权林班	13	林权大班	6	林权小班	2		
	小班面积	105.48 亩	采伐面积	92 亩	经营类型	天然阔叶树中径材		
	林种	一般用材林	林分起源	天然林	可及度	即可及	土名	兰源后
	调查方法	标准带调查法	样点数	2				
	林地所有者	松溪县松源镇西门村委会		林木所有者	松溪县松源镇西门村委会		权属	集体
	四至	东：林园空地；南：脊；西：作记（详见附图）；北：作记（详见附图）。						
是否生态区位	否	生态区位：如五江一溪、铁路等		是否疫区	是			

立地条件调查	地貌类型	丘陵		坡向	东坡		坡位	下部	坡度	27 (度)
	海拔高	277 (米)		立地类型			立地质量等级	较肥沃级		

林分状况调查	项目	树种组成	林龄	郁闭度	立木密度 (株/亩)	平均胸径 (cm)	平均高 (m)	枝下高 (m)	蓄积量 (m³/亩)	毛竹株数 (株/亩)
	伐前	8阔2马-杉	27	0.7	111	14.73	9.04	0	9.34	0
采伐木	10马	27	0.2	21	14.48	10.51	0	1.87	0	
伐后	10阔-杉	27	0.5	91	14.73	9.04	0	7.47	0	

采伐	类型	其他采伐		采伐强度	蓄积	20.02%		采伐胸径	最大	26.1cm	
	方式	择伐；择伐			株数	18.63%			最小	6.1cm	
采伐作业设计	树种	小班蓄积量(m³)					采伐出材量(m³)				
		总蓄积量	采伐株数(株)	保留株数(株)	采伐蓄积		保留蓄积	出材量	其中：		
	计				间伐 5-10 cm	规格材			非规格材		
								小径材	短小材		
	杉木	7.5		115			7.5				
马尾松	172	1907		172			113.2	29.5	50	33.7	22.5
阔叶树	679.7		8216			679.7					
合计	859.2	1907	8331	172	0	687.2	113.2	29.5	50	33.7	22.5

毛竹采伐株数：0 株。其中原竹：0 株；松竹：0 株；竹梢：0 枝。

更新状况调查	幼树主要树种		高度(m)		公顷株数		频度	
	母树主要树种		公顷株数		结实情况			
更新造林设计	更新方式		更新面积		更新株数		更新树种	
	更新期限		更新单位		造林方式		森林经营类型	

调查设计人员	调查设计单位	福建四维林景生态工程设计院有限责任公司		设计人员	林威	资格证号		检查单位		检查人员		资格证号	
		福建四维林景生态工程设计院有限责任公司		设计人员	杨晓江	资格证号		检查单位		检查人员		资格证号	
				设计人员		资格证号		检查单位		检查人员		资格证号	

调查时间 2023-02-01 检查时间

设计单位意见	负责人(签章)
--------	---------

经营区划信息：松溪县松源街道办事处西门村



采伐范围示意图



2023/9/12 09:33

2023/9/12 09:31

林木采伐许可证

林木采伐许可证

林木采伐许可证

编号: 35072403230912001

福建省松溪县松源街道西门村民委员会 南松集 采字[20²³] 1217 号 政

根据 你 提报的伐区调查设计 (申请), 经审核, 批准在 松源镇 林
场 (乡镇) 西门村 林班 (村) 流水行 作业区 (组) 小班 (地块) 采伐。

采伐四至: 东 脊 南 作记 (详见附图) 抗 西 北 作记 (详见附图)

GPS 定位: /

林分起源: 人工实生 林种: 一般用材林 树种: 杉木、马尾松

权 属: 集体 权属证号 (证明): 松林字 (2004) 第02015号

采伐类型: 其他采伐 采伐方式: 择伐 采伐强度: 62.16%

采伐面积: 1.8 公顷 (株数: 1660 株)

采伐蓄积: 171.3 立方米 (出材量: 115.2 立方米)

采伐期限: 2023 年 09 月 12 日至 2023 年 12 月 31 日

更新期限: / 年 / 月 / 日

更新面积: / 公顷 (株数: / 株) 更新树种: /

占限额 不占限额

备注: 杉木为压倒木 林班: 014大班: 03小班: 020(1) 需延长采伐期限的, 应当在有效期届满三十日前向原发证机关提出申请, 根据闽林文 (2022)55号文件要求, 其中马尾松的采伐期限从2023年10月1日起至2023年12月31日止。

发证人 (章): 蒋明成

发证机关 (章): [Red Seal]

领证人: 蒋明成

发证日期: 2023 年 09 月 12 日

第二联 采伐凭证

注: 1.此证一式二联。第一联为存根, 第二联为采伐凭证。

2.超过规定采伐期限, 此证无效。

3.非国有林木采伐可不填写 GPS 定位。

闽 00708025

伐区调查设计书

采伐乡场 松源镇 西门村 规划查询流水号

伐调设计号 20233507241000066

基本情况调查	林班号	014	大班号	03	小班号	020(1)		
	林权林班	14	林权大班	3	林权小班	2		
	小班面积	31.95 亩	采伐面积	27 亩	经营类型	一般马尾松中径材		
	林种	一般用材林	林分起源	人工实生	可及度	即可及	土名	流水行
	调查方法	标准带调查法	样点数	1				
	林地所有者	松溪县松源镇西门村		林木所有者	松溪县松源镇西门村	权属	集体	
	四至	东: 脊; 南: 作记 (详见附图); 西: 坑; 北: 作记 (详见附图).						
是否生态区位	是	生态区位: 如五江一溪、铁路等		是否疫区	是			

立地条件调查	地貌类型	丘陵	坡向	南坡	坡位	下部	坡度	29 (度)
	海拔高	280 (米)	立地类型		立地质量等级	较肥沃级		

林分状况调查	项目	树种组成	林龄	郁闭度	立木密度 (株/亩)	平均胸径 (cm)	平均高 (m)	枝下高 (m)	蓄积量 (m³/亩)	毛竹株数 (株/亩)
	伐前	6马4杉-阔	35	0.8	94	16.27	10.21	0	10.21	0
	采伐木	9马1杉	35	0.5	61	16.27	10.21	0	6.34	0
	伐后	10杉-阔	35	0.3	33	17.6	9.92	0	3.86	0

采伐作业设计	采伐	类型	其他采伐		采伐强度	蓄积	62.16%		采伐胸径	最大	24.6cm		
		方式	择伐; 择伐			株数	65.35%			最小	6.1cm		
	树种	小班蓄积量(m³)					采伐出材量(m³)						
		总蓄积量	采伐株数 (株)	保留株数 (株)	采伐蓄积		保留蓄积	出材量	其中:				薪炭材
					计	间伐 5-10 cm			规格材	非规格材			
									小径材	短小材			
		杉木	112.2	140	820	8.9		103.3	5.8	0.4	4.1	1.3	
马尾松	162.4	1520		162.4			109.4	35.3	48	26.1	20.3		
阔叶树	1		60			1							
合计	275.6	1660	880	171.3	0	104.3	115.2	35.7	52.1	27.4	20.3		

毛竹采伐株数: 0 株。其中原竹: 0 株; 松竹: 0 株; 竹梢: 0 枝。

更新状况调查	幼树主要树种		高度(m)		公顷株数		频度	
	母树主要树种		公顷株数		结实情况			
更新造林设计	更新方式		更新面积		更新株数		更新树种	
	更新期限		更新单位		造林方式		森林经营类型	

调查设计人员	调查设计单位	福建四维林景生态工程设计院有限公司			设计人员	资格证号	检查单位	检查人员	资格证号
		福建四维林景生态工程设计院有限公司			林威				
		福建四维林景生态工程设计院有限公司			杨晓江				

调查时间 2023-01-19 检查时间

设计单位意见	负责人(签章)	江杨印晓
杉木为压倒木		

采伐范围示意图

